找不到想看的？搜尋看看！

WinRAR更換語言的方法

2017-12-27 由 冥皇 發表于**程式開發**

對於無處不在的壓縮文件，我們不得用到壓縮包管理工具。比如WinRAR

然而，語言的問題困擾著很多人

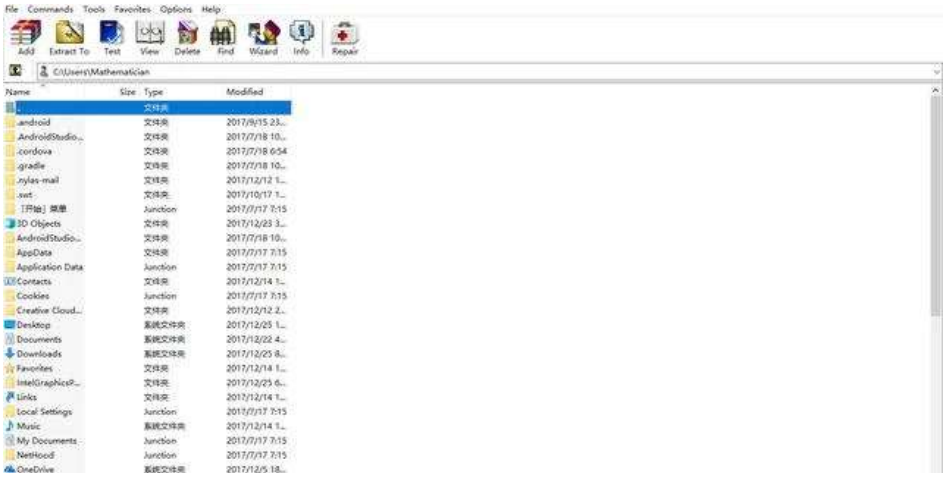

找不到想看的？搜尋看看！

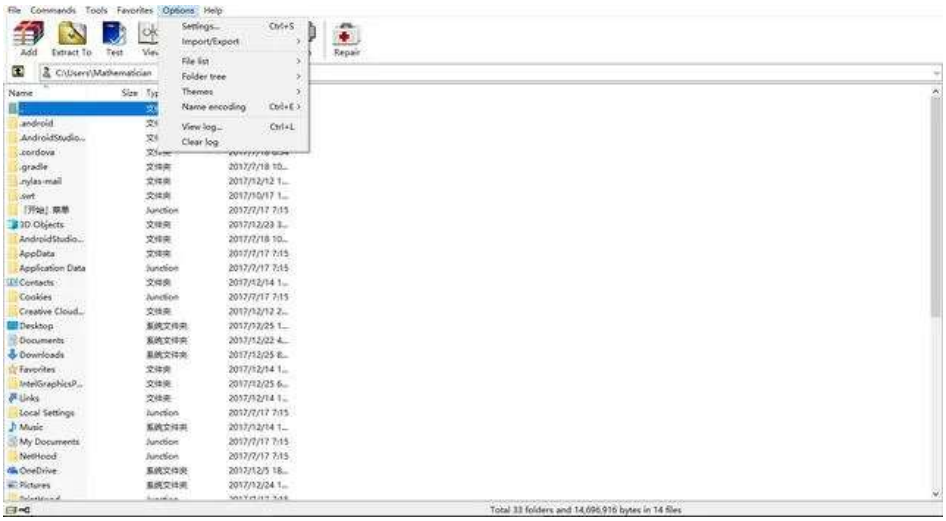

因為你縱使上天入地也找不到一個更換語言的方法

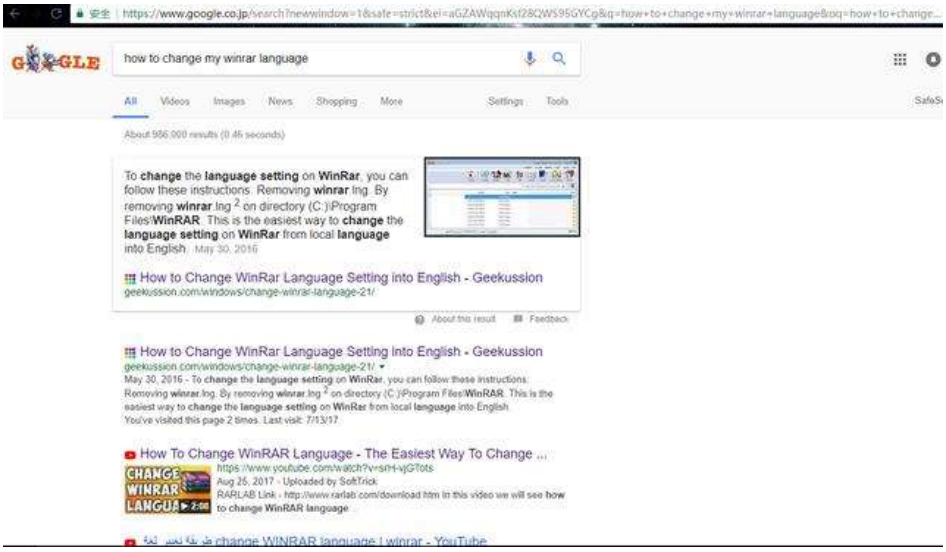

有人說官網有語言包

Partnership	UnRAR for Windows	Command line freeware Windows UnRAR
Imprint	WinRAR for Linux	WinRAR WINE wrapper allowing to run WinRAR in Linux. Follow instructions in ReadMe.txt file. This package is prepared by Karsten Pedersen
Other	UnRAR for Windows CE phones	UnRAR SP for Windows CE phones © EOC Studio
	UnRAR Linux RPMs	UnRAR RPMs for Red Hat and Fedora Linux
	UnRAR Debian i386	UnRAR i386 Debian package
	UnRAR Debian amd64	UnRAR amd64 Debian package
	UnRAR Slackware package	UnRAR installation package for Slackware Linux 12.1
	UnRAR for DOS	Command line freeware DOS32 UnRAR
	UnRAR for Windows Itanium	Command line freeware Windows Itanium UnRAR
	UnRAR for OS/2	Command line freeware OS/2 UnRAR
	UnRAR for PowerPC Mac OS X	Command line freeware PowerPC Mac OS X UnRAR
	UnRAR for PowerPC Linux	Command line freeware PowerPC Linux UnRAR
	UnRAR for RHEL6.4 x64 Linux	Command line freeware RHEL6.4 x64 Linux UnRAR
	UnRAR for ARM Linux	Command line freeware ARMEL v4 Linux UnRAR
	UnRAR for ARM Linux	Command line freeware ARM Linux UnRAR
	UnRAR for MIPS Linkstation	Command line freeware MIPS Linkstation UnRAR
	UnRAR for Solaris 8 Sparc	Command line freeware Solaris 8 Sparc UnRAR
	UnRAR for Solaris 10 Sparc	Command line freeware Solaris 10 Sparc UnRAR
	UnRAR for Solaris 10v9 x86	Command line freeware Solaris 10 x86 UnRAR
	UnRAR for AIX	Command line freeware AIX UnRAR 64 bit

找不到想看的？搜尋看看！

然而我可以很負責任的告訴你，官方的意思是讓你自己來漢化，因為包裡面是這樣的

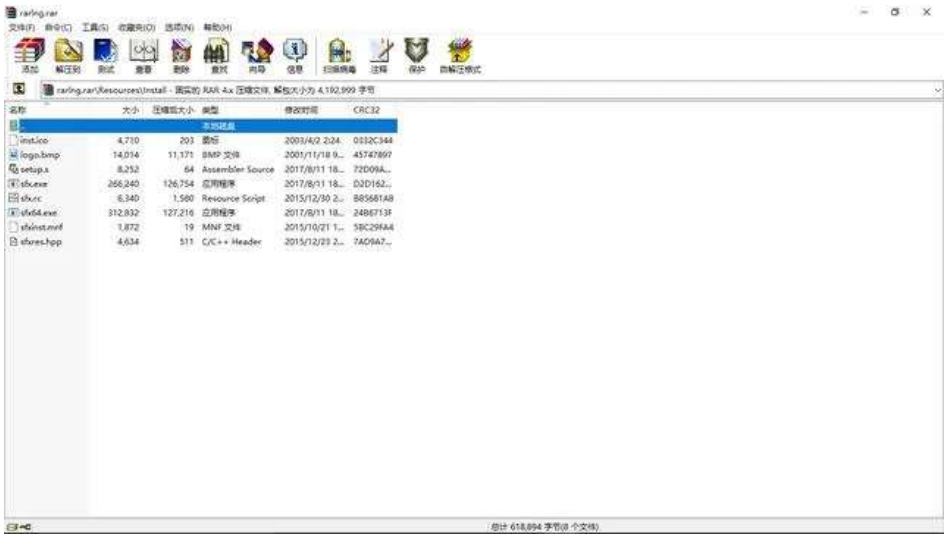

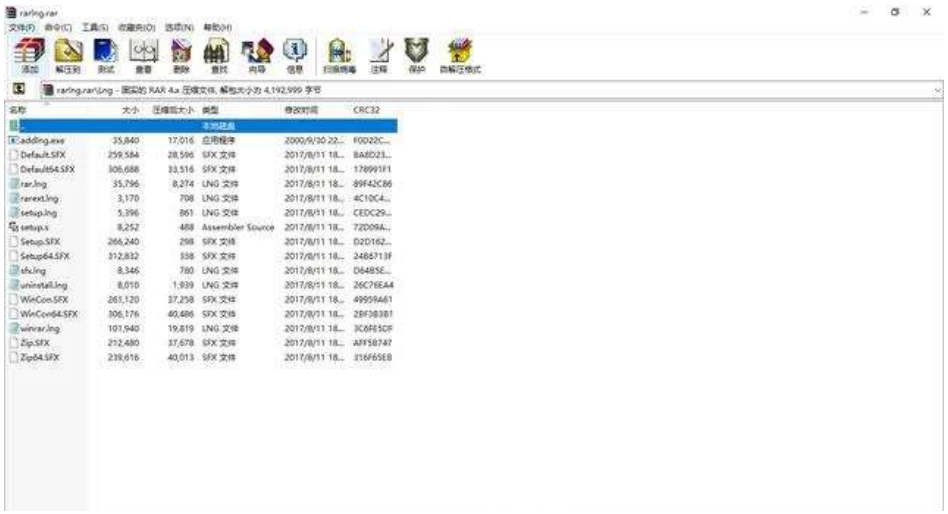

找不到想看的？搜尋看看！

在安裝目錄下，能編輯的都是一些我們壓根不關心的說明文檔

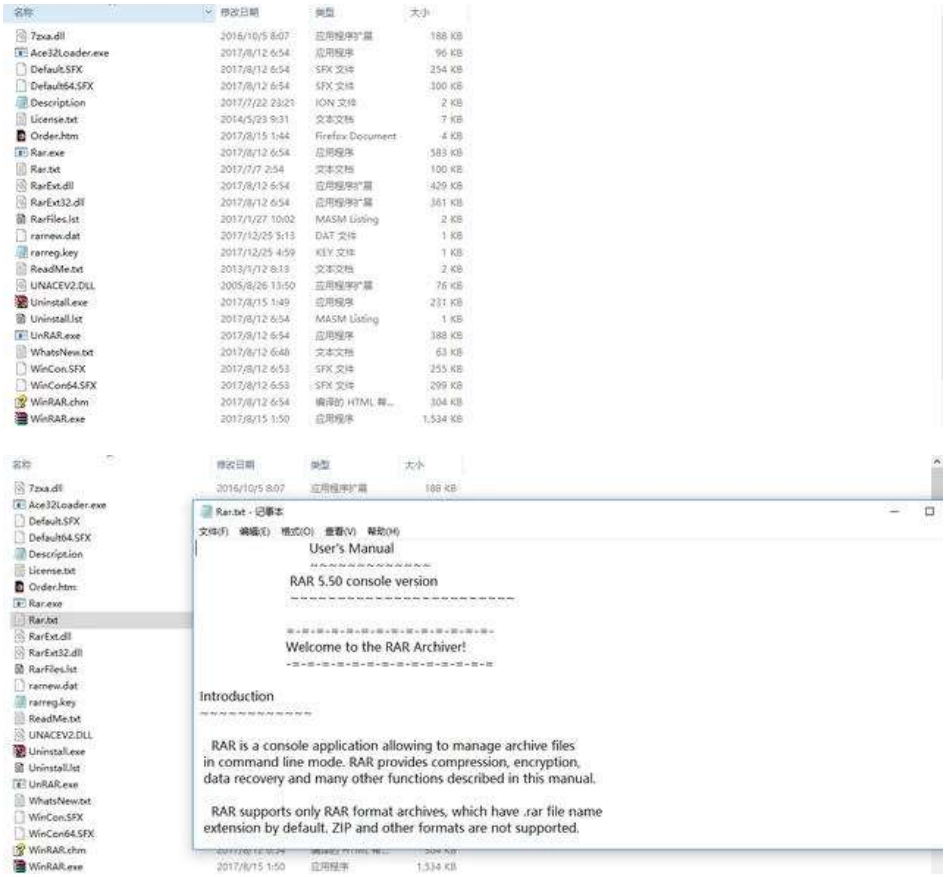

所以軟體介面的的語言信息只能在執行文件里。藉助resource hacker打開WinRAR.exe

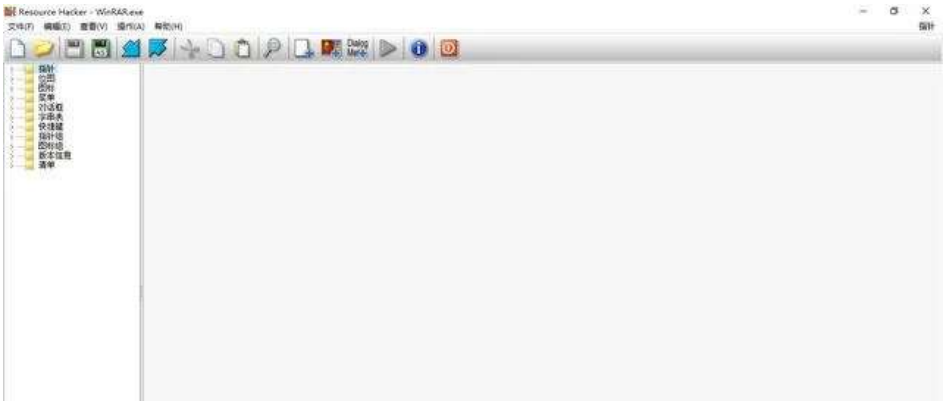

找不到想看的？搜尋看看！

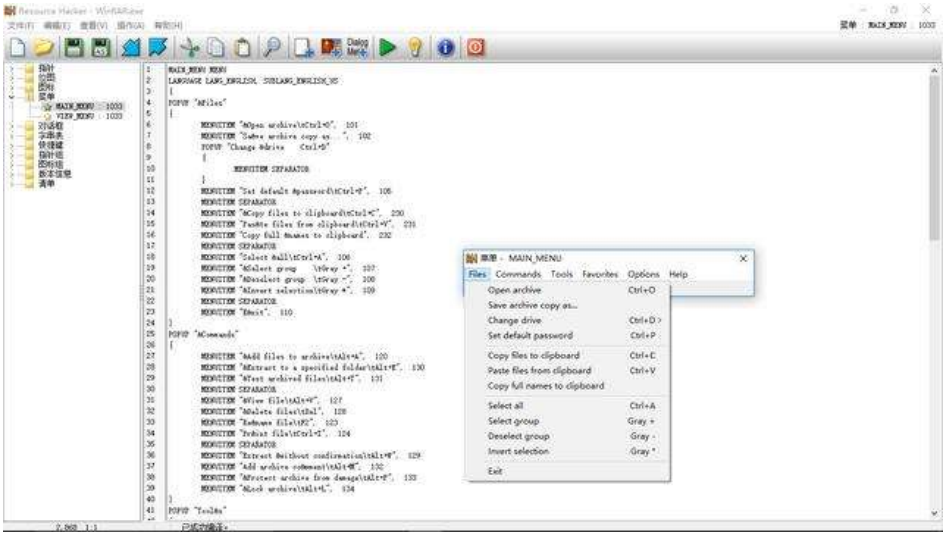

左側是文件夾，右側為詳情。在菜單欄下便是軟體介面信息。下面，我們來試著改一下右側的一個信息，如圖

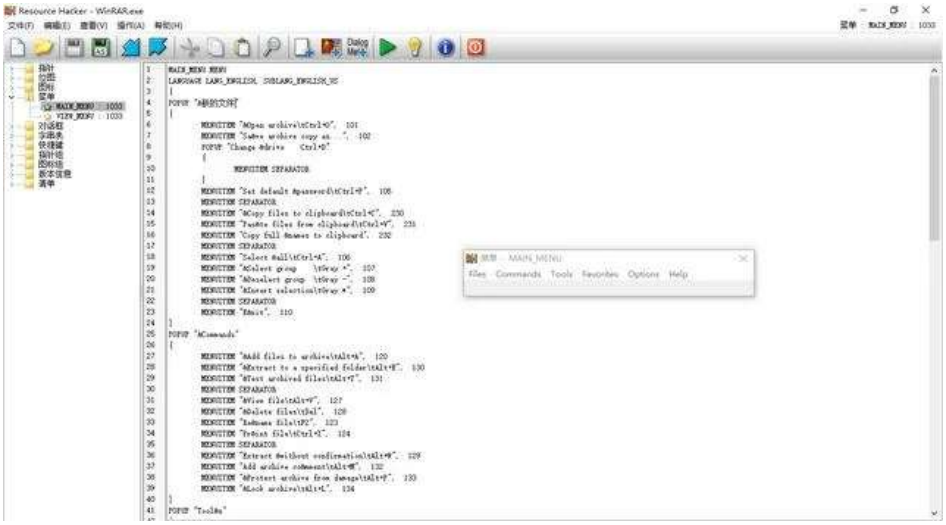

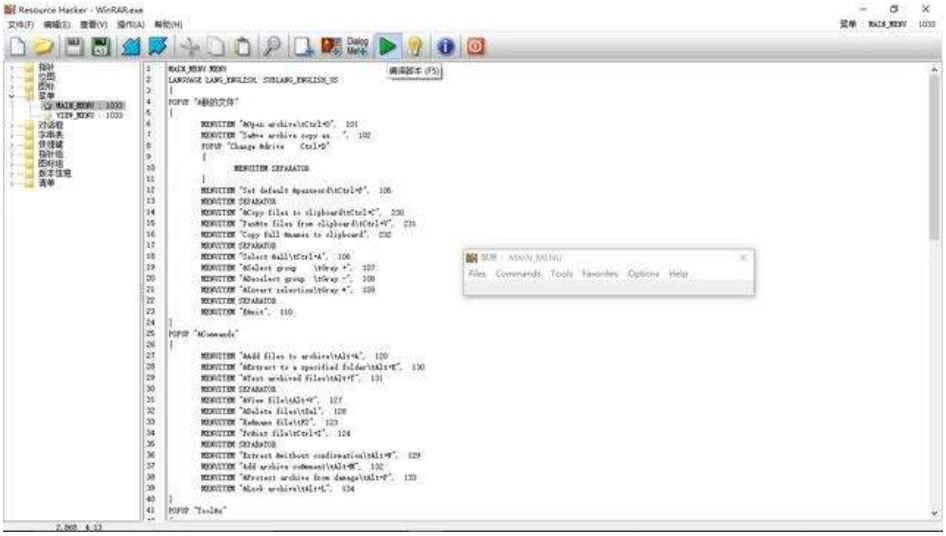

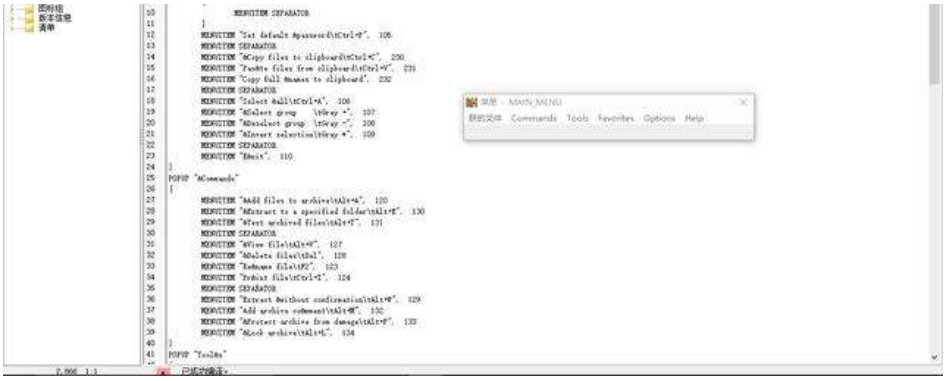

找不到想看的？搜尋看看！

原本的Files欄被給成了朕的文件。現在打開軟體看看。

成了。但有個缺點，因為要改的文件很多，改完很得要點時間。

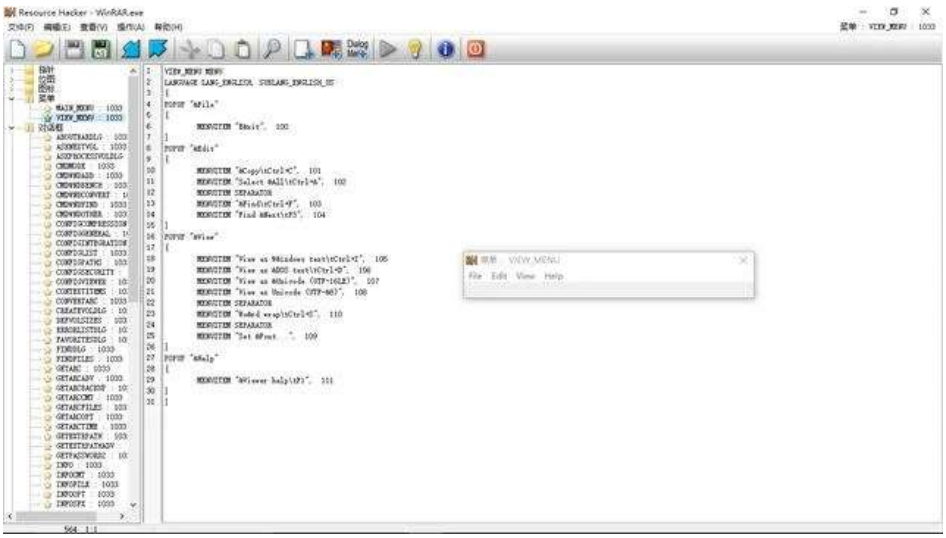

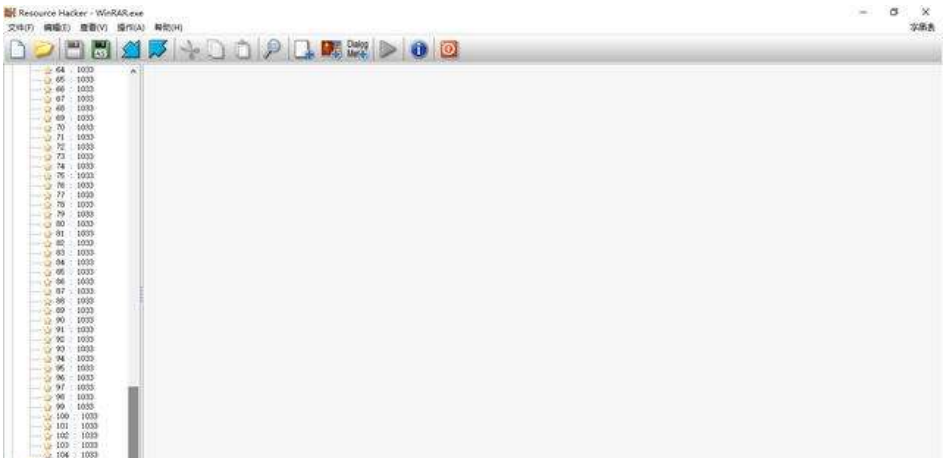

找不到想看的？搜尋看看！

但有什麼辦法呢，誰讓你討厭中文版的廣告呢

故我認為，直接漢化不如去廣告直接。下面用resource hacker打開中文版的執行文件

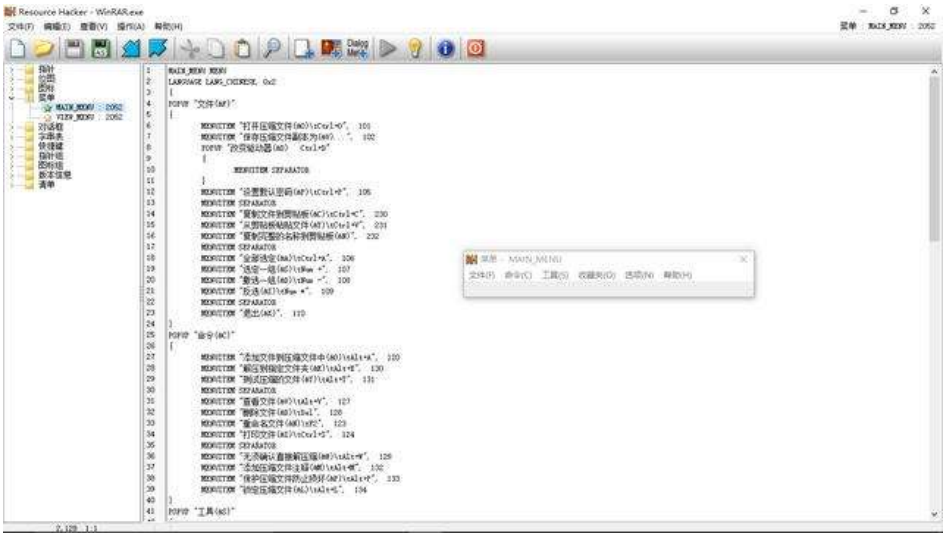

挨個查看文件之後，我發現這裡的廣告連結隱藏在字串表文件夾下。經測試，廣告的代碼就是那個最長的字串。

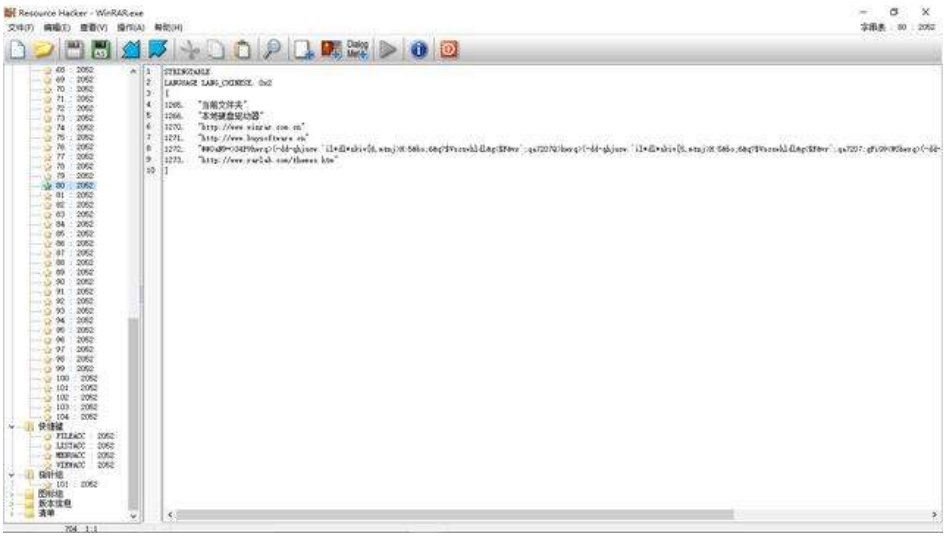

很多人都想是將其刪除，其實不然，只要刪除兩個字符即可。比如去掉兩個開頭的#。

```
STRINGTABLE
LANGUAGE LANG_CHINESE, 0x2
{
1265,   "当前文件夹"
1266,   "本地硬盘驱动器"
1270,   "http://www.winrar.com.cn"
1271,   "http://www.buysoftware.cn"
1272,   "OaN9=>34P9hwrq>(-dd-qhjucw.`il*dl*skiv[6,mtnj>H:56bo;68q?$Vscswhldl&g<$F0vr`;qa7207Q>hwrq>(-dd-qhjucw.`il*dl*skiv[5,mtnj>H:56bo;68q?$Vscswhldl&g<$F0vr`;qa7207:gFi09<W0hwrq>(-dd-qh
1273,   "http://www.rarlab.com/themes.htm"
}
```

找不到想看的？搜尋看看！

打開軟體看看

於是世界都清靜了。如果你需要在多個語言中切換，也有可行的辦法。

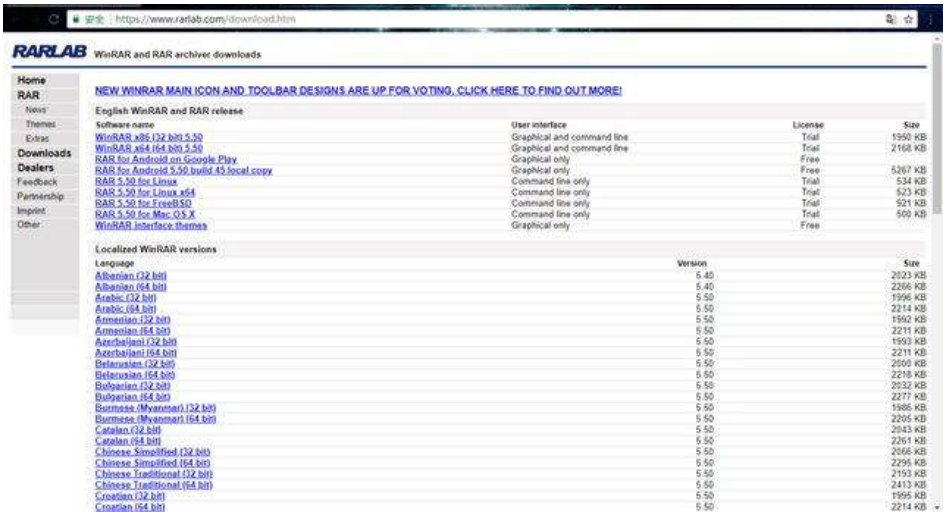

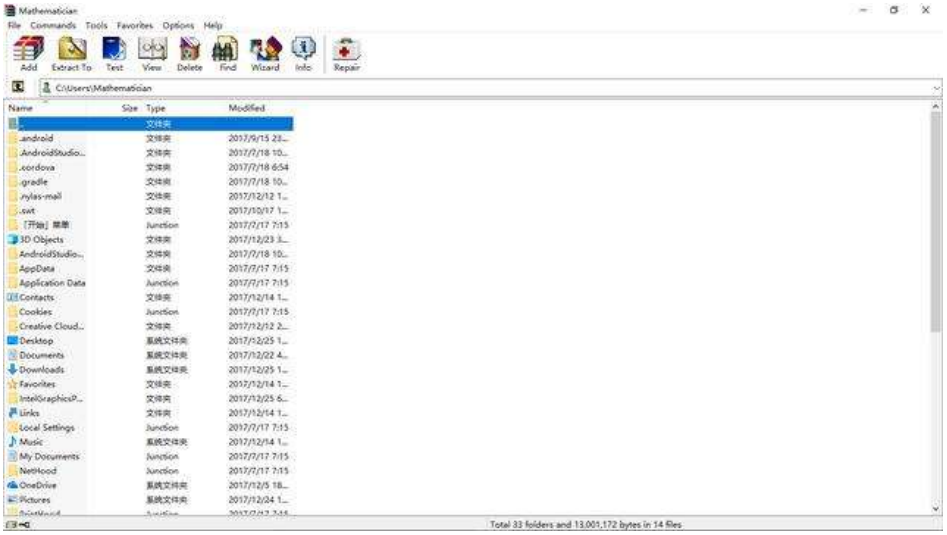

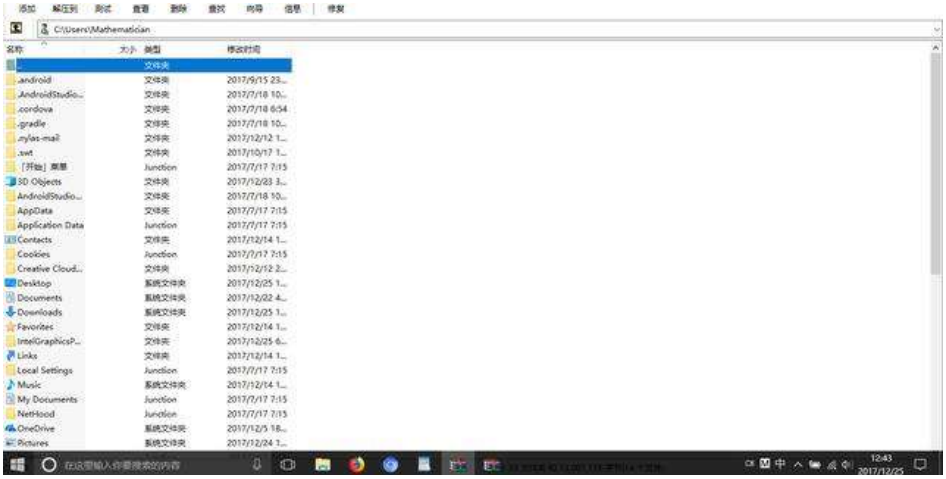

找不到想看的？搜尋看看！

把所有需要的語言版本都安裝上，用的時候再調以下就可以了。這個軟體這麼小，又不占什麼空間。

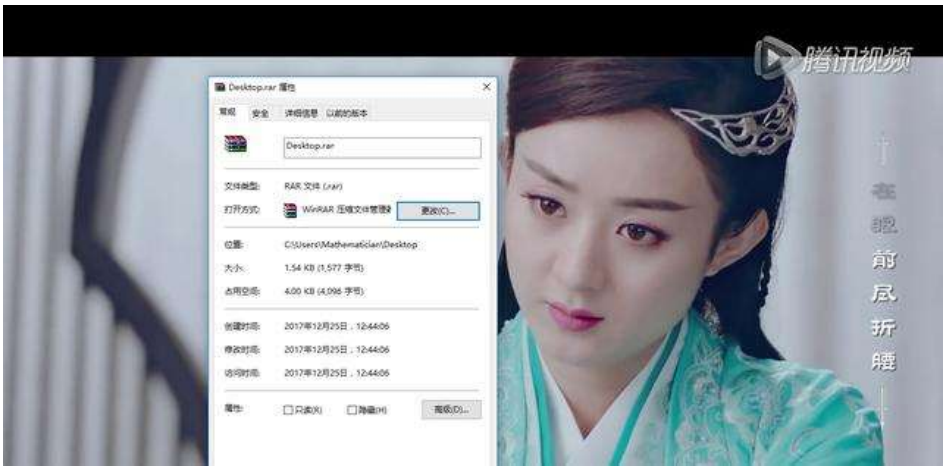

就是這麼簡單。如果於你有所得，那麼，點個讚又何妨。

點我分享到Facebook

相關文章

《環世界》漢化補丁怎麼安裝？漢化補丁安裝教程分享

2016-12-25

《環世界》漢化補丁怎麼安裝？漢化補丁安裝教程分享《環世界》不少玩家下載好漢化補丁後不知道該怎麼安裝，需要哪些步驟。下面6399小編將為大家帶來《環世界》漢化補丁安裝教程分享，以供大家參考，快隨6399小編一起來看看吧~步驟：1.

開發工具phpstorm！安裝+漢化+註冊（圖文教程）

2018-04-09

5、開啟軟體後，會彈出的註冊欄目，點擊【"ok"】,6、再選擇【「License server」】輸入【「因為一些原因不能公布在此，進群獲取就是了，保證不收費」】點擊【「ok」】即可快速激活軟體。

免費送價值上千元的語言學習神器RS漢化版完美破解，永久使用

2017-04-14

軟體名：Rosetta Stone 4.5.5漢化破解版（PC）軟體介紹：用來學習全球幾十種語言，採用人機互動模式，可以訓詞彙聽力口語，下載要

學習語言相應語言包安裝即可，離線使用無需聯網自己測試的環境：WIN10 64位測試時間：17/4/10 11.

找不到想看的？搜尋看看！

教你認識常用文件以及它們的打開方式

2017-07-08

日常生活中，一些小白除了不知道什麼叫網址外，還有一些對文件的概念也非常模糊，今天我們來科普下文件的知識，然後把一些常見文件的打開方式也列舉一下。第一：電腦的文件是電腦管理信息的最小組織單位，我們在電腦介面上看到的除了運行介面外，大部分時候打交道的都是文件。

絕對良心又好用！這些不得不說的開學必備電腦軟體

2017-09-06

電腦里不裝幾個「神器」怎麼能說自己是電腦達人呢？值此學生開學季，不少小夥伴應該都購置了新的電腦。火絨小編這就為你推薦一些好用又良心的軟體。保證提高你使用電腦的幸福感。【瀏覽器：Chrome】Chrome是小編用得最久的一款瀏覽器了。小編最先愛上它就是因為它快！

Lumion6.0（64bit）

2017-11-05

安裝步驟：1.將下載文件複製到除C盤以外的盤符，土豪請隨意。右擊軟體壓縮包，選擇解壓到「Lumion6.0（64bit）」選項2.打開解壓縮文件，雙擊Lumion6_0.exe文件3.這裡我們點擊Next4.

切圖神器cutterman安裝

2017-11-11

CUTTERMAN最好用的切圖工具是一款運行在photoshop中的插件，能夠自動將你需要的圖層進行輸出， 以替代傳統的手工「導出web所用格式」以及使用切片工具進行挨個切圖的繁瑣流程。

Everything-飛速的文件搜索軟體

2017-12-01

筆者今天給大家推薦一款電腦軟體-Everything。Everything是一款很厲害的文件搜索軟體， 速度非常快，而且還支持正則表達式。1、下載：先下載軟體安裝包，文章末尾附，朋友們也可以自行下載。2、安裝：安裝過程比較簡單。

如何在Mac電腦下載安裝漢化授權AxureRP8.0原型軟體

2017-05-22

你好，在學習原型設計之前，我們需要些準備工作，今天我教你如何在Mac電腦上，下載、安裝、漢化、授權 Axure RP 8.0 軟體。Axure RP 8.

被耽誤了的壓縮解壓軟體7-ZIP，趕快扔掉你的winrar吧

2018-05-28

壓縮解壓軟體是大家電腦里不可缺少的一個軟體，人人電腦上都有。但是在中國，壓縮軟體基本上被winrar、2345、好壓、360壓縮占據90%的市場。

把文件藏到圖片中別人再也找不到我的文件了

2018-03-06

請先準備：1張圖片，1個需要加密的文件需要增加加密文件的圖片111.jpg需要加密的文件8307.txt一、把需要加密的文件8307.txt放入文件夾111中,並將其壓縮成壓縮包111.zip,如下圖二、點開始----在對話中輸入「CMD」回車回車後顯示如下介面：三、把壓縮文件和

找不到想看的？搜尋看看！

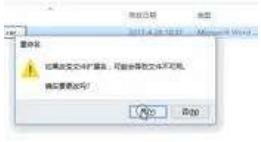

office中的黑科技，一招破解Word文檔保護

2018-04-20

第一步，把受保護的Word文件擴展名改為.rar或.zip。改完後，文件就會變為壓縮包，大家還記不記得以前我講過，Word的本質其實就是一個壓縮文件。

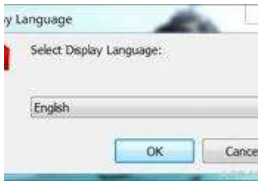

神器下載破解adobe軟體，你還不來收？

2018-04-11

CCMaker中文版就是一款集Adobe軟體全家桶下載、安裝、激活一條龍服務的小工具。安裝教程和使用方法介紹：1.下載一條龍工具壓縮包，解壓後運行CCMaker.exe，選擇英文安裝2。

Microsoft Office 2019【在線安裝】

2018-03-08

2149字32圖預計閱讀時間：6分鐘MicrosoftOffice2019最好用的辦公軟體，沒有之一。

AxureRP8.0中文漢化包及Axure8中文語言包下載

2015-08-18

相關推薦：小樓老師動作好快，今天axure8剛發布沒多久，就已經把漢化包做出來了！Axure8還處於測試階段，某些功能還有BUG，切勿用於正式工作，僅供研究和學習使用！

都 2018 年了，為什麼你還在用老掉牙的壓縮軟體？

2018-07-24

你的壓縮軟體是否對你作出這些流氓行為：傳播木馬病毒、篡改用戶瀏覽器首頁、強制安裝第三方和自家流氓軟體、彈窗廣告、自動創建桌面快捷方式等等。

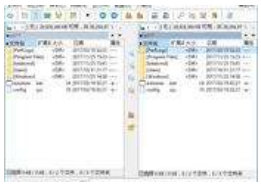

一款功能非常強大的全能文件管理器

2017-11-27

Total Commander，簡稱 TC，原名 Windows Commander，是一款功能非常強大的全能文件管理器。支持隨意自定義的菜單、工具欄、快捷鍵，給您最大的自由，打造個性 TC。一般的文件操作，如搜索、複製、移動、改名、刪除等功能應有盡有。

公共衛生工作——Epi_Info軟體的漢化（3.0版本）

2017-07-08

由於工作需要，我們接觸到使用Epi_Info作為數據錄入、保存、處理十分常用，Epi_Info作為公共衛生工作中及其重要的一個軟體，目前使用上已經問題不是很大，但是很多基層工作者面臨的是軟體本身一些操作上的問題，例如軟體的安裝與漢化。

楊澤業軟體教程系列之360壓縮軟體安裝使用圖文教程

2017-08-21

過去的時候，經常教別人使用各種各樣軟體，發現有的人怎麼解壓文件都不知道，而很多的文件和軟體都是從解壓開始的，於是我有必要抽出時間來，給小白做一個圖文教程，告訴他怎麼使用壓縮軟體。

最簡單的Premiere設置中文/英文語言方法

2016-11-12

最近安裝ps和Premiere，幾經周折，終於安裝好了但是發現一個問題，就是最新版本的Mac Adobe Premiere cc 2017默認是英文版本熟悉了一下菜單欄，英文還是有些不是很習慣，所以開始研究各種方法搜索了下，看有的網友提供漢化語言包，有的提示直接下載中文版也有的網

Eclipse怎麼使用軟體官方語言包，切換中文版本

2018-05-07

Eclipse作為常用的編程軟體，安裝使用後，軟體默認只有英語版，這讓很多人的編程之路受到阻礙。事實上，Eclipse為我們提供了多種語言的切換，但是需要我們下載合適的語言包。

「Windows電子繪圖」Multisim13.0軟體安裝教程

2018-06-18

en47軟體介紹：Multisim是以Windows為基礎的仿真工具，適用於板級的模擬/數字電路板的設計工作。

Premiere Pro CS4

2017-11-10

安裝步驟：1.這件事很重要我只說一次，斷網，一定得斷網，右擊軟體壓縮包，選擇解壓到「PRCS4（32bit）」選項，將文件夾複製到其他盤符2.雙擊Set-up3.點擊 忽略並繼續4.先選擇試用版，點擊下一步5.先選擇語言English，一會安裝完後會漢化，點擊接受6.

Bart勒索軟體無需連接C&C伺服器就能加密感染設備的文件

2016-06-29

6月24日，來自Proofpoint網絡安全公司的研究人員在郵件壓縮文件附件檢測到了這個不尋常的大型網絡活動，其中包含有JavaScript代碼。而一旦這些代碼開始執行，RockLoader就開始接管電腦，它將會自動將Bart勒索軟體下載到感染者的電腦中。

為什麼上傳壓縮文件到百度雲特別慢，但是直接拖文件夾上傳卻很快?這是為什麼？

2017-08-01

平常一個電影1個多G的，不用1分鐘就好，但是壓縮包(文件夾，裡面有很多子文件夾，文件總數過了500)才不到60M，傳了10分鐘還沒好，

乾貨丨iOS上最牛文檔管理，盡然還能打開百度雲的壓縮文件

2018-02-08

它將文檔查看器、PDF 閱讀器、下載管理器、音樂播放器、"read it later"等所有功能集成在一個優雅的應用之中。

找不到想看的？搜尋看看！

找不到想看的？搜尋看看！

[新手]壓縮包的那點事

2016-07-02

歡迎關注微信公眾號：電腦與office歡迎加入QQ交流群，群號：565359031這一段幫大家安裝office安裝的多了，就逐漸發現了一些基礎的問題，所以寫了基礎的教程，裡面的知識也不僅僅是特別基礎的，大家都可以看看。經驗之談，有錯誤請指正。

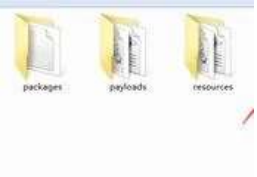

想學編輯視頻軟體pr，卻不會安裝？戳這裡！

2017-09-04

Premiere Pro CS5軟體安裝教程安裝步驟：1.斷網。右擊軟體壓縮包，選擇解壓到“PRCS5（64bit）”選項2.點擊Set-up3.點擊 忽略4.點擊接受5.點擊試用版並選擇語言，一會安裝完後會漢化，點擊下一步6.

Copyright ©2021 / 服務條款 / DMCA / 聯絡我們